

CENTRO PROVINCIAL DE HIGIENE, EPIDEMIOLOGIA Y MICROBIOLOGIA MATANZAS

VIGILANCIA COVID 19

- Se procesaron 1290 muestras en el LBM del CPHEM de Matanzas, 611 muestras más que en el día de ayer, de ellas 986 de Matanzas y 304 de Granma.

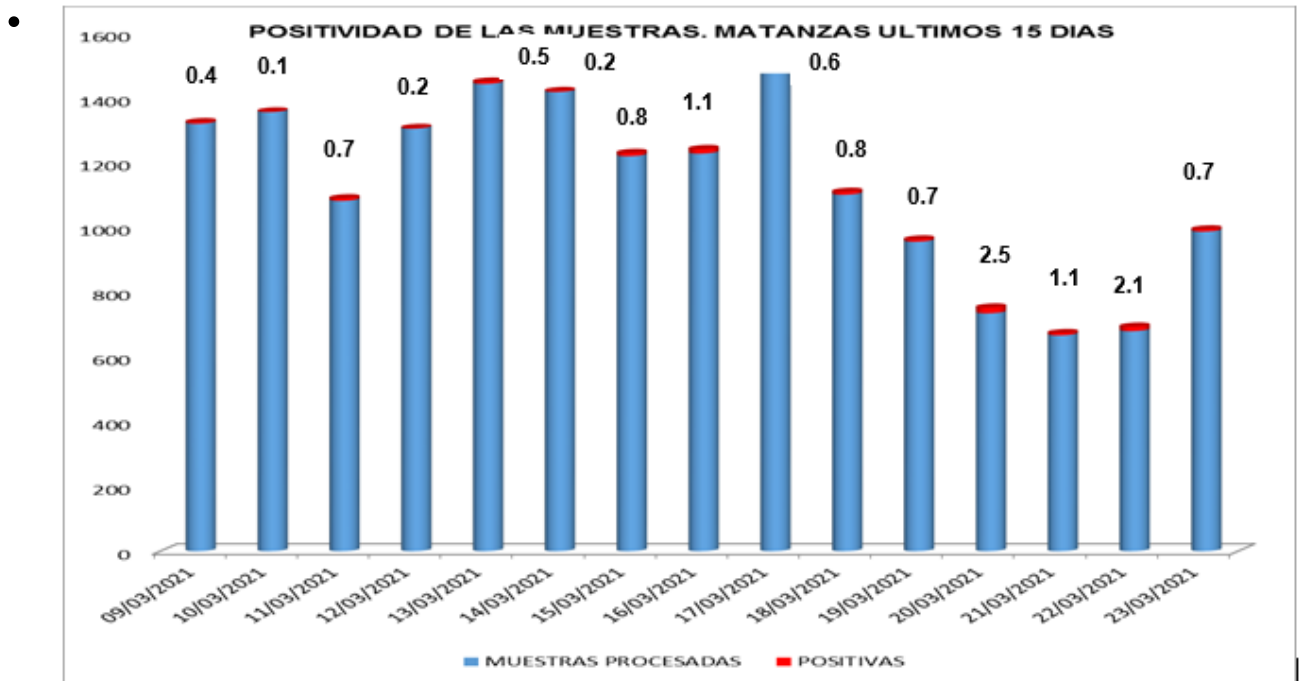

- Se procesaron 86 muestras del Aeropuerto JGG.
- De las muestras procesadas, 10 muestras positivas que corresponden a 7 casos nuevos y 3 Evolutivas
- No se reportan casos confirmados por el Puesto de Dirección Ministerial.
- Se han realizado 159511 PCR (en el LBM Matanzas 143957), positividad del día de 0.7 %, y Acumulada de 1.51 %
- En el día de ayer se ingresan 140 casos sospechosos de Covid 19, de ellos 84 Test rápidos positivos.
- Se reportan 6 casos de IRA grave , en seguimiento 4 casos y no fallecidos en el día de ayer.

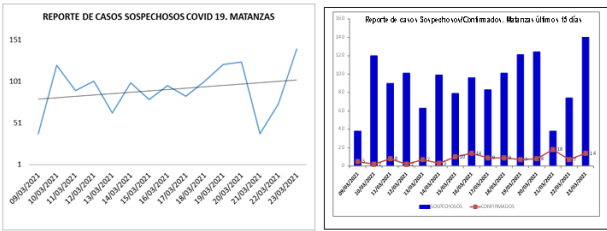

VIGILANCIA DE VIAJEROS

- En el día de ayer arriba 1 vuelo proveniente de Alemania. Se acumulan 172 vuelos recibidos y un total de 23583 pasajeros y se han confirmado 116 pasajeros a Covid arribados por este Aeropuerto.
- En el día de hoy no se confirman viajeros. Hasta la fecha posterior al inicio de la Nueva Normalidad se han confirmado 388 viajeros; de ellos 140 extranjeros (29 ingleses, 2 polaco, 7 españoles, 31 alemanes, 43 canadienses, 1 dominicano, 6 mexicanos, 1 búlgaro, 1 salvadoreño, 1 argentino, 5 americano, 1 italiano, 3 venezolanos, 2 franceses, 2 suecos, 1 colombiana, 1 eslovaca, 2 ecuatorianos) y 236 cubanos (Cárdenas 63, Matanzas 64, Jagüey Grande 24, Jovellanos 19, Perico 15, Colon 15, Unión 8, Martí 4, Pedro Betancourt 9, Ciénaga 3, Limonar 8, Calimete 2, Los Arabos 4, otras prov 1).
- Viajeros confirmados según país de procedencia: Estados Unidos 144 (37.2%), Canadá 44 (11.4%), Reino Unido 29 (7.5%), Alemania 37 (9.1%), México 22 (5.7%), España 23 (5.9%), Panamá 20, Haití 6, Venezuela 4, Rusia 8, Republica Dominicana 3, Polonia 1, Costa Rica 2, Ecuador 4, El Salvador 1, Bolivia 2, Mozambique 3, Guyana 2, Italia 1, Brasil 1, Colombia 5, Francia 2, Holanda 2, Suecia 2, Senegal , Austria 1. Entre EUA, Alemania, Canadá, México, Reino Unido y España en ese orden se concentra el 90% de los viajeros confirmados
- Según momento de confirmación: Del total de 388 viajeros, 176 (45.3 %) se confirman en el PCR del arribo y 202 (52.4%) en el PCR del 5to día y 11 (2.8%) de ellos posteriores a esa fecha.
- En la provincia se encuentran en vigilancia 164 viajeros posteriores al establecimiento de la Nueva Normalidad, los que se encuentran en vigilancia activa 63 extranjeros y 101 cubanos durante 10 días en la APS. Proceden: Alemania: 64, Bahamas: 1, Estados Unidos: 20, España: 14, Rusia: 8, Francia: 5, México: 22, Panamá: 17, Santa Lucia: 3, Uruguay: 1, Venezuela: 9.
- Según municipios Matanzas: 43, Cárdenas: 71, Calimete: 2, Ciénaga de Zapata: 2, Colón: 12, Jagüey: 10, Jovellanos: 10, Limonar: 3, Los Arabos: 3, Martí: 1, Pedro Betancourt: 1, Perico: 2, Unión de Reyes: 4.

- Teniendo en cuenta la actual situación epidemiológica en el país a punto de partida del rebrote de La COVID-19 y con el objetivo de minimizar el impacto que produce en la incidencia de casos el ingreso al país de viajeros internacionales infectados, se implementa el aislamiento institucional al arribo de los viajeros internacionales a partir del día 6 de febrero del 2021.
- En la provincia se encuentran en vigilancia institucional 219, de ellos 141 extranjeros y 78 cubanos hasta que se reciba el resultado negativo del PCR realizado al 5to día del arribo. Proceden: Alemania: 92, Eslovenia: 1, España: 49, Estados Unidos: 21, Francia: 49, Italia: 1, Republica Dominicana: 6.
- Según municipios donde concluirán la vigilancia una vez obtenido el resultado del PCR realizado al 5to día del arribo: Matanzas: 35, Cárdenas: 157, Calimete: 3, Ciénaga de Zapata: 3, Colon: 4, Jagüey: 4, Jovellanos: 1, Los Arabos: 1, Martí: 1, Perico: 2, Pedro Betancourt: 3, Unión de Reyes: 5.
- Según los lugares de aislamiento donde se encuentran estos viajeros: 22 en CA Los Naranjos, 47 en Hotel Las Palmas, 12 en el CA El Corsario, 13 en CA Las Cabañas, 8 en CA Los Pilotos, 9 en CA Las Cabañas del Rio, 9 en CA La Casona, 7 en CA Sucre y el resto en Hoteles y otros CA del país.

Actualización confirmados COVID 19

Al cierre del día de ayer

- Se diagnostican 14 casos, de ellos 12 sintomáticos lo cual representa el 85.7 %, el promedio de días entre fecha de inicio de síntomas y diagnóstico de estos casos fue de 5 días, y de fecha de inicio de síntomas e ingreso fue de 2 días.
- Ayer se dieron 10 altas hospitalarias a pacientes recuperados.
- Ingresados Pediátrico 1, H Militar 44 y Hospital Pedro Betancourt 24
- Casos activos en la provincia **69 casos activos**, de ellos 1 niño y 2 gestantes (Tasa Inc: 9.59 x 100000 hab, 2.7 % del total de confirmados)
- No se reportan casos graves
- No se reportan fallecidos en el día ayer. Se acumulan 22 fallecidos, de ellos 9 de Cárdenas, Matanzas 8, P Betancourt 1, 2 Colón, 1 Limonar y 1 Jovellanos. Letalidad 0.86 %

INFORME DE ACTUALIZACION COVID-19 MATANZAS 25/03/21

Última actualización: Miércoles, 24 Marzo 2021 18:10

Visto: 836

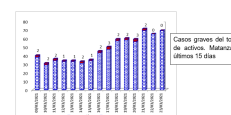
**En el día de hoy:**

Se confirman 7 casos nuevos en la provincia

Dirección particular	Area de salud	Municipio	Tipo de estudio	Hospital	Impresión diagnóstica
UNIÓN 4708 / SAN JUAN Y SAN HIPOLITO. VERSALLES	REYNOLD GARCIA	MATANZAS	SOSPECHOSO	FAUSTINO PÉREZ HERNÁNDEZ	SINTOMATICO
GILBERTO EFIGENIA 94. SAN JOSE DE LOS RAMOS	CARLOS J FINLAY	COLÓN	SOSPECHOSO	FAUSTINO PÉREZ HERNÁNDEZ	SINTOMATICO
CALLE 15 B # 2224 / 22 Y 24. TORRIENTE	WILFREDO DIAZ	JAGÜEY GRANDE	SOSPECHOSO	FAUSTINO PÉREZ HERNÁNDEZ	SINTOMATICO
C-13 #1003 % AVE 10Y 12	RENE VALLEJO	JOVELLANOS	SOSPECHOSO	FAUSTINO PÉREZ HERNÁNDEZ	SINTOMATICO
CENTRAL JOSE S. COMAS	H MONCADA	CARDENAS	SOSPECHOSO	HOSPITAL PEDIATRICO	SINTOMATICO
PIO ALVAREZ INTERIOR # 2. MAXIMO GOMEZ	XXX ANIVERSARIO	PERICO	SOSPECHOSO	HOSPITAL PEDIATRICO	SINTOMATICO
C/ 74 # 19C09 % 19B Y 21A	7 DE DICIEMBRE	JAGUEY GRANDE	CONTACTO	NELSON FERNANDEZ	ASINTOMATICO

- De los confirmados de hoy los 7 son cubanos.
- Según municipios: Matanzas 1, Cardenas 1, Jovellanos 1, Colón 1, Perico 1 y Jaguey Grande 2
- Según grupos de edades: 1 menor de 19 años, 4 entre 19 y 59 años y 2 de 60 años y más.
- De los confirmados de hoy, 6 (85.7%) se encontraban ingresados en hospitales, 1 (14.2%) se encontraban ingresados en centros de aislamiento.

En los últimos 15 días

- Se diagnostican 125 casos autóctonos, de ellos ninguno es contacto directo de viajero confirmados. Tasa de incidencia de casos autóctonos es de 17.4 x 100 000 hab.
- Según municipios: Matanzas (24 Tasa 14.7 x 10⁵ hab), Cárdenas (20 Tasa 12.8 x 10⁵ hab), **Colón (17 Tasa 24.2 x 10⁵ hab), Perico (10 Tasa 32.3 x 10⁵ hab), Jovellanos (20 Tasa 34.1 x 10⁵ hab), Pedro Betancourt (9 Tasa 29.1 x 10⁵ hab), Union de Reyes (2 Tasa 5.5 x 10⁵ hab), Ciénaga de Zapata (3 Tasa 29.6 x 10⁵ hab), J Grande (11 Tasa 18.1 x 10⁵ hab), Calimete (4 Tasa 14.1 x 10⁵ hab) y Los Arabos(5 Tasa 20.6 x 10⁵ hab)**

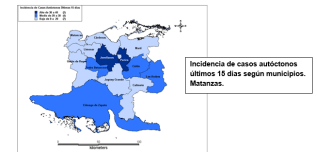

- **Las áreas con mayor reporte de casos por encima de la provincial son: Carlos Verdugo (6 Tasa 25.6 x 100 000 hab), Samuel Fernández (13 Tasa 26 x 100 000 hab) en Matanzas, Moncada (9 Tasa 24.6 x 100 000 hab), Carlos J Finlay (7 Tasa 18.6 x 100 000 hab) Francisco Figueroa (10 Tasa 33.1 x 100 000 hab) en Colón, XXX Aniversario (10 Tasa 32.3 x 100 000 hab) en Perico, René Vallejo (20 Tasa 40.5 x 100 000 hab) en Jovellanos, Cesáreo Sanchez (6 Tasa 28.2 x 100 000 hab, Felix Rivero (3 Tasa 24.9 x 100 000 hab) en Betancourt, Wilfredo Diaz (5 Tasa 46.2 x 100 000 hab) en Jaguey Grande, Juan G Gómez (5 Tasa 20.6 x 100 000 hab) en Los Arabos y Celia Sánchez (3 Tasa 29.6 x 100 000 hab) en Ciénaga de Zapata**

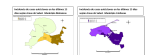

Del total de casos acumulados

- En la provincia se acumulan 2533 casos confirmados COVID-19, a los que se adicionan diagnosticados por la provincia 29 tripulantes venezolanos del Buque Terepaima. Tasa de incidencia acumulada desde que se notificó el primer caso de 351.9 x100 000 hab (no se cuentan los tripulantes del buque). En el transcurso del año 2021 se han confirmado 1835 (tasa 254.9 x 100 000 hab), que representa el 72.4 % del total de casos Covid 19 que se han confirmado en la provincia en toda la epidemia.

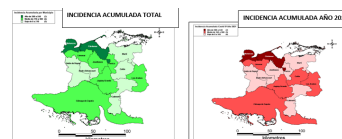

- Según sexo: Femenino 1230 (48.6 %), masculino 1303 (51.4%).
- Según grupos de edades:

CONFIRMADOS A COVID-19 SEGÚN GRUPOS DE EDADES Y PERÍODO						
GRUPO DE EDAD	TOTAL	TASA X 100000 hab	AÑO 2020	TASA X 100000 hab	AÑO 2021	TASA X 100000 hab
<19	243	179.1	56	41.3	187	137.8
ENTRE 19 Y 59	1868	425.7	530	120.8	1338	304.9
60 Y MAS	422	290.3	112	77.0	310	213.3
TOTAL	2533	351.9	698	97.0	1835	254.9

- Según municipios: Se reportan confirmados en los 13 municipios de la provincia, de ellos en Matanzas 895, Cárdenas 827, Martí 13, Colón 143, Perico 73, Jovellanos 131, P Betancourt 60, Limonar 76, Unión de Reyes 38, Ciénaga 25, Jagüey Grande 150, Calimete 38 y Los Arabos 64.
- Según riesgo: 404 viajeros (casos importados) (los países de procedencia más frecuente son EUA 122, Canadá 52, Alemania 41, Reino Unido 29, México 25, Panamá 18, Venezuela 10), 99 trabajadores del turismo, 204 contactos de viajeros, 160 trabajadores de salud en el ejercicio de su profesión (58 médicos, 38 enfermeros, 22 técnico, 17 estudiantes, 185 otros), fuente de infección no precisada 29.
- El 73.5 % han sido contactos de caso confirmado (1863)
- El 60 % de los confirmados se concentra en casos asintomáticos (1520)

REPORTE DE CASOS SEGÚN PRESENCIA DE SINTOMAS. MATANZAS 2020-2021					
AÑO	MESES	SINTOMATICOS	%	ASINTOMATICOS	%
2020	MARZO	19	95.0	1	5.0
	ABRIL	57	57.0	43	43.0
	MAYO	21	28.0	54	72.0
	JUNIO	3	30.0	7	70.0
	JULIO	0	0.0	0	0.0
	AGOSTO	18	40.0	27	60.0
	SEPTIEMBRE	16	16.7	80	83.3
	OCTUBRE	0	0.0	6	100.0
	NOVIEMBRE	8	17.8	37	82.2
	DICIEMBRE	50	16.6	251	83.4
2021	ENERO	523	39.6	797	60.4

INFORME DE ACTUALIZACION COVID-19 MATANZAS 25/03/21

Última actualización: Miércoles, 24 Marzo 2021 18:10

Visto: 836

	FEBERO	174	51.3	165	48.7
	MARZO	124	70.5	52	29.5
TOTAL		1013	40.0	1520	60.0

Controles de foco:

- En el día de hoy se abren 4 controles de foco y se cierran 1. Se acumulan activos 44 controles, con 69 casos confirmados.
- No hay eventos activos. Se acumulan 7 eventos, (5 en población abierta y 2 en instituciones de salud).

TABLAS Y GRAFICOS



TOTAL DE CASOS CONFIRMADOS COVID 19												
dia de la semana	sem 1	sem 2	sem 3	sem 4	sem 5	sem 6	sem 7	sem 8	sem 9	sem 10	sem 11	sem 11

INFORME DE ACTUALIZACION COVID-19 MATANZAS 25/03/21

Última actualización: Miércoles, 24 Marzo 2021 18:10

Visto: 836

domingo	66	71	43	24	18	21	11	3	0	12	3	18
lunes	51	66	23	48	28	15	0	3	2	5	10	7
martes	30	54	7	39	23	6	10	5	5	5	14	14
miércoles	26	85	32	29	20	14	3	4	6	2	9	7
jueves	35	82	76	36	39	22	8	3	6	8	9	
viernes	41	25	59	40	17	25	9	2	4	2	7	
sábado	45	46	54	39	26	13	5	1	5	7	9	
total	294	429	294	255	171	116	46	21	28	41	61	46
SEMANA ESTAD	TOTAL DE CASOS	IMPORTADOS	AUTOCTONOS	DE LOS CASOS AUTOCTONOS								
				FI CONTACTO VIAJERO CONFIRMADO	%	CONTACTO INTRAD	CONTACTO EXTRAD					
1	294	85	209	51	24.4	30	21					
2	429	24	405	44	10.9	25	19					
3	241	14	207	6	2.90	1	5					
4	255	11	226	2	0.88	0	2					
5	171	10	161	3	1.86	2	1					
6	116	15	100	1	1.00	1	0					
7	46	9	37	0.0	0	0	0					
8	21	1	20	0	0.00	0	0					
9	28	0	28	3	0	3	0					
10	41	1	40	0	0	0	0					
11	61	1	60	0	0	0	0					
12	46	0	46	0	0	0	0					
MUNICIPIOS	TOTAL DE CASOS			REPORTE DEL ULTIMO CASO AUTOCTONO			DIAS DEL ULTIMO CASO AUTOCTONO					
MATANZAS	895			24/3/2021			0					
CARDENAS	827			24/3/2021			0					
MARTI	13			8/2/2021			44					
COLON	143			24/3/2021			0					
PERICO	73			24/3/2021			0					
JOVELLANOS	131			24/3/2021			0					
P BETANCOURT	60			23/3/2021			1					
LIMONAR	76			7/3/2021			17					
UNION DE REYES	38			23/3/2021			1					
C ZAPATA	25			23/3/2021			1					
J GRANDE	150			24/3/2021			0					
CALIMETE	38			14/3/2021			10					

INFORME DE ACTUALIZACION COVID-19 MATANZAS 25/03/21

Última actualización: Miércoles, 24 Marzo 2021 18:10

Visto: 836

LOS ARABOS	64	22/3/2021	2
PROVINCIA	2533	24/3/2021	0
PROMEDIO DE DIAS ENTRE FECHA DE INICIO DE SINTOMAS, INGRESO Y DIAGNOSTICO			
MUNICIPIO	23/03/2021		
	# CASOS SINTOMATICOS	DIAS / FIS E INGRESO	DIAS / FIS Y DIAG
MATANZAS	2	1	2
CARDENAS	3	1	4
MARTI			
COLON			
PERICO			
JOVELLANOS	1	2	4
P. BETANCOURT	3	1	3
LIMONAR			
UNION DE REYES	1	1	10
CIENAGA DE ZAPATA	1	0	8
JAGUEY GRANDE	1	1	3
CALIMETE			
LOS ARABOS			
TOTAL	12	1	4

Confirmados de Covid-19 según Áreas de Salud. Actualizado 24-3-2021

Municipios	Policlínicos	CASOS ACUMULADOS TOTAL	TASA x 10⁵ hab	ULTIMOS 15 DIAS AUTOCTONOS	TASA x 10⁵ hab
Matanzas	Carlos Verdugo	153	653.2	6	25.6
	Jose L. Dubrocq	167	870.1	0	0.0
	Samuel Fernandez	260	520.3	13	26.0
	Jose J Milanés	210	454.0	2	4.3
	Reynold Garcia	105	513.9	3	14.7
	MUNICIPIO	895	549.3	24	14.7
	Cárdenas	H. del Moncada	188	513.2	9
Manuel Pity Fajardo		74	319.8	4	17.3
José A Echeverria		188	574.7	3	9.2
Humberto Alvarez		37	242.8	2	13.1
Ramon Martinez		340	1111.4	2	6.5
MUNICIPIO		827	528.1	20	12.8

INFORME DE ACTUALIZACION COVID-19 MATANZAS 25/03/21

Última actualización: Miércoles, 24 Marzo 2021 18:10

Visto: 836

Martí	Marcos Martí	13	58.2	0	0.0
Colón	Carlos J. Finlay	59	156.6	7	18.6
	Francisco Figueroa	84	278.0	10	33.1
	MUNICIPIO	143	203.3	17	24.2
Perico	XXX Aniversario	73	235.8	10	32.3
Jovellanos	René Vallejo	114	230.9	20	40.5
	Pedro P. Rivera Cue	17	132.4	0	0.0
	MUNICIPIO	131	223.6	20	34.1
Pedro Betancourt	Cesareo Sanchez	48	225.9	6	28.2
	Felix Rivero	12	99.5	3	24.9
	MUNICIPIO	60	193.7	9	29.1
Limonar	Nelson Fernandez	76	281.9	0	0.0
Unión de Reyes	José Machado	13	119.2	1	9.2
	Andres Casalla	15	140.0	1	9.3
	Octavio de la C	10	53.8	0	0.0
	MUNICIPIO	38	103.9	2	5.5
C de Zapata	Celia Sánchez	25	246.6	3	29.6
Jaguey Grande	7 de Diciembre	119	304.7	5	12.8
	Antonio Guiteras	10	97.8	1	9.8
	Wilfredo Diaz	21	194.2	5	46.2
	MUNICIPIO	150	246.2	11	18.1
Calimete	Tamara Bunker	38	134.3	4	14.1
Los Arabos	Juan G. Gomez	64	264.1	5	20.6
PROVINCIA		2533	351.9	125	17.4

CONTROL DE VIAJEROS. ULTIMOS 7 DIAS

FECHA DE ARRIBO	# VIAJEROS	RESULTADO PCR NEGATIVO	RESULTADO PCR POSITIVO	%	2DO PCR REALIZADO	RESULTADO PCR NEGATIVO	RESULTADO PCR POSITIVO	%

INFORME DE ACTUALIZACION COVID-19 MATANZAS 25/03/21

Última actualización: Miércoles, 24 Marzo 2021 18:10

Visto: 836

17/3/2021	18	17	1	100	17	17	0	100	LOS NARANJOS
18/3/2021	0	0	0	0	0	0	0	0	
19/3/2021	1	1	0	100	1	1	0	100	
20/3/2021	9	9	0	100	0	0	0	0	
21/3/2021	0	0	0	0	0	0	0	0	
22/3/2021	0	0	0	0	0	0	0	0	
23/3/2021	9	0	0	0	0	0	0	0	
TOTAL	37	27	1	75.7	18	18	0	100	
17/3/2021	8	8	0	100	8	8	0	100	CUATRO PALMAS
18/3/2021	2	2	0	100	2	2	0	100	
19/3/2021	3	3	0	100	3	3	0	100	
20/3/2021	17	17	0	100	0	0	0	0	
21/3/2021	0	0	0	0	0	0	0	0	
22/3/2021	5	5	0	100	0	0	0	0	
23/3/2021	22	0	0	0	0	0	0	0	
TOTAL	57	35	0	61.4	13	13	0	100	
17/3/2021	8	8	0	100	8	8	0	100	EL CORSARIO
18/3/2021	13	13	0	100	13	13	0	100	
19/3/2021	0	0	0	0	0	0	0	0	
20/3/2021	0	0	0	0	0	0	0	0	
21/3/2021	0	0	0	0	0	0	0	0	
22/3/2021	7	7	0	100	0	0	0	0	
23/3/2021	5	0	0	0	0	0	0	0	
TOTAL	33	28	0	84.8	21	21	0	100	
17/3/2021	0	0	0	0	0	0	0	0	LAS

INFORME DE ACTUALIZACION COVID-19 MATANZAS 25/03/21

Última actualización: Miércoles, 24 Marzo 2021 18:10

Visto: 836

21									CABAÑAS
18/3/2021	0	0	0	0	0	0	0	0	
19/3/2021	0	0	0	0	0	0	0	0	
20/3/2021	0	0	0	0	0	0	0	0	
21/3/2021	0	0	0	0	0	0	0	0	
22/3/2021	0	0	0	0	0	0	0	0	
23/3/2021	13	0	0	0	0	0	0	0	
TOTAL	13	0	0	0	0	0	0	0	
17/3/2021	0	0	0	0	0	0	0	0	LOS PILOTOS
18/3/2021	2	2	0	100	2	2	0	100	
19/3/2021	0	0	0	0	0	0	0	0	
20/3/2021	2	2	0	100	0	0	0	0	
21/3/2021	4	4	0	100	0	0	0	0	
22/3/2021	0	0	0	0	0	0	0	0	
23/3/2021	0	0	0	0	0	0	0	0	
TOTAL	8	8	0	100	2	2	0	100	
17/3/2021	0	0	0	0	0	0	0	0	CABAÑAS DEL RIO
18/3/2021	0	0	0	0	0	0	0	0	
19/3/2021	0	0	0	0	0	0	0	0	
20/3/2021	6	6	0	100	0	0	0	0	
21/3/2021	3	3	0	100	0	0	0	0	
22/3/2021	0	0	0	0	0	0	0	0	
23/3/2021	0	0	0	0	0	0	0	0	
TOTAL	9	9	0	100	0	0	0	0	
17/3/2021	0	0	0	0	0	0	0	0	LA CASONA
18/3/2021	0	0	0	0	0	0	0	0	

INFORME DE ACTUALIZACION COVID-19 MATANZAS 25/03/21

Última actualización: Miércoles, 24 Marzo 2021 18:10

Visto: 836

21								
19/3/2021	0	0	0	0	0	0	0	0
20/3/2021	0	0	0	0	0	0	0	0
21/3/2021	9	9	0	100	0	0	0	0
22/3/2021	0	0	0	0	0	0	0	0
23/3/2021	0	0	0	0	0	0	0	0
TOTAL	9	9	0	100	0	0	0	0

Indicadores para el análisis diario de la COVID 19. Cierre día 23/3/2021

Indicador	Evaluación	Chequeo	Estándar	Se evalúa cierre del 23 de marzo
% de casos detectados con síntomas sugestivos de COVID.	Cumple	Diario	0.6 casos por cada 1000 hab. (432 casos)	361 casos con síntomas sugestivos COVID (0,50 x 1000 hab)
% de Test de Antígeno realizado a casos con síntomas sugestivos de COVID	98 % y más: B Incumple	Diario	100%	100% de realizados. 84 positivos (27,7% positividad)
Número de casos sospechosos ingresados	100%	Diario	100%	117 sospechosos, 100% ingreso
Porcentaje de casos sospechosos ingresados con menos de 24 horas	100%	Diario	100%	100%
Razón de contactos detectados por caso positivo	Menos de 8: Mal	Diario	Entre 8 - 10 contacto por caso.	14 casos , Razón contactos/casos 14

INFORME DE ACTUALIZACION COVID-19 MATANZAS 25/03/21

Última actualización: Miércoles, 24 Marzo 2021 18:10

Visto: 836

Porcentaje de contactos aislados en instituciones.	Menos de 100%: Mal	Diario	100%	100%
Tiempo entre inicio de los síntomas e ingreso	Hasta 24 h: Bien	Diario	24 horas	Bien, 12 casos sintomáticos, tiempo promedio 24 horas
	Entre 24 - 48 h: Regular			
	Más de 48 h: Mal			
No. Casos Activos de más de 6 días.		Diario	7 - 10%	De los 69 casos activos hay 4 casos de más de 6 días
No. De casos positivos en el día	Incrementa: Mal	Diario	0	Mal, incrementa dia 22/3:7 dia 23/3:14
	Disminuye: Bien			
Tasa de Incidencia semanal	Disminuye: Bien	Diario	Nueva Normalidad: Por Debajo de 5. (hasta 35 casos)	Mal. Incrementa Sem 10: 40 casos TI 5,5 Sem 11: 61 casos TI 8,5 Semana 12: 39 casos TI 5,4 (se calcula para casos autoctonos)
	Incrementa: Mal			
	(Evaluar la progresión del indicador)			
Positividad de los estudios	Por debajo de 1: Bien	Diario	Por debajo de 3 %.	Regular semana, Bien

INFORME DE ACTUALIZACION COVID-19 MATANZAS 25/03/21

Última actualización: Miércoles, 24 Marzo 2021 18:10

Visto: 836

de PCR en la semana	Entre 1 y 3: R Mayor de 3: M			para el dia Proc el 23/3:946 7 posit 0,74% Sem 12: 2331 muestras 28 posit 1,20%
Tasa de Mortalidad*				Dia:0 Acum: 22 fallec, tasa: 3,05 x 100000 hab
Letalidad	Incrementa : M Disminuye: B	Diario	0	Bien. Dia: 0 Letalidad: 22 fallec, 0,83%
No. De eventos de Transmisión	Incrementa: M Disminuye: B	Diario	0	Bien. 0
*Evaluación cualitativa de casos graves, críticos y fallecidos.				1 caso critico