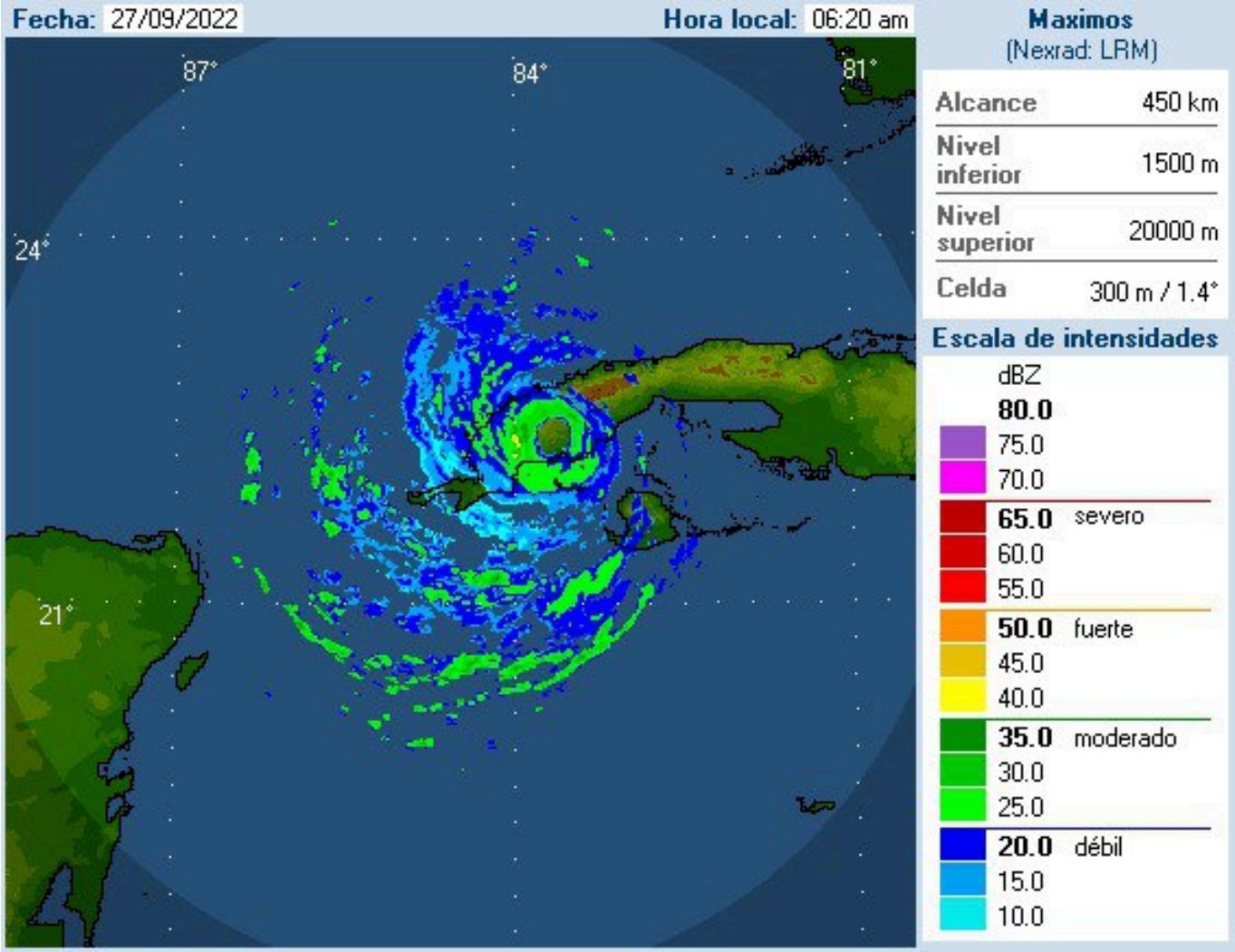

Aviso de Ciclón Tropical. Centro de Pronósticos, INSMET.

Fecha: 27 de septiembre de 2022. Hora: 06:00 am.

AVISO DE CICLÓN TROPICAL No. 20. HURACÁN IAN. …

Ian transitando sobre la ciudad de Pinar del Río... El centro del huracán Ian tocó tierra cerca de las 4:30 am, por la Coloma en el sur de Pinar del Río, con vientos máximos sostenidos de 205 kilómetros por hora. No obstante, asociado al tránsito del ojo sobre la provincia, se registró una calma que duró 48 minutos. Su presión mínima central ha descendido a 952 hPa y se mueve rumbo al norte a 19 kilómetros por hora.

El centro de Ian fue estimado a las seis de la mañana en los 22.4 grados de latitud Norte y 83.7 grados de longitud Oeste, posición que lo sitúa a unos 25 kilómetros al sur de Viñales y 40 kilómetros al sur

Phoca PDF

de Puerto Esperanza, posible punto de salida al mar por la costa norte de Pinar del Río.

En las últimas 24 horas se han estado reportando lluvias fuertes e intensas asociadas a las bandas espirales del huracán Ian, siendo 108.3 mm el acumulado más significativo reportado en la estación meteorológica de Amistad Cuba-Francia, seguido de 98.3 mm en Punta del Este, ambas en el municipio especial Isla de la Juventud.

También han estado ocurriendo vientos huracanados en Pinar del Río con velocidades máximas estimadas cercanas a los 130 kilómetros por hora, con rachas que han superado los 150 kilómetros por hora en las estaciones meteorológicas de la Isla de la Juventud y Pinar del Río.

La racha más fuerte fue de 208 kilómetros por hora en San Juan y Martínez (Pinar del Río). En las próximas 6 a 12 horas el huracán Ian mantendrá similar rumbo y velocidad de traslación desplazándose sobre la mitad norte de la provincia de Pinar del Río durante las próximas dos horas, hasta salir por un punto de la costa norte cercano a Puerto Esperanza (Viñales), aproximadamente a las 08:00 am.

En las imágenes del radar y satélite meteorológico, se observan áreas de chubascos, lluvias y fuerte actividad eléctrica cruzando sobre Pinar del Río, Artemisa, Mayabeque y Matanzas, situación que persistirá durante la mañana y primeras horas de la tarde, pudiendo reportarse manifestaciones de severidad.

Los vientos con fuerza de huracán, superiores a los 120 kilómetros por hora, continuarán influyendo sobre Pinar del Rio hasta mediados de la mañana. Los vientos de tormenta tropical entre 70-85 kilómetros por hora influirán sobre Artemisa, Mayabeque y La Habana, persistiendo sobre la Isla de la Juventud hasta el final de la mañana.

Se mantienen las inundaciones costeras fuertes en la costa del golfo de Guanahacabibes, al norte de la provincia de Pinar del Río e inundaciones moderadas en el sur de la Isla de la Juventud y Pinar del Río.

En la costa sur de Artemisa y Mayabeque, llegarán a ser fuertes durante la mañana. El próximo aviso de ciclón tropical sobre este sistema se emitirá a las nueve de la mañana de hoy martes.

Phoca PDF

Huracán #Ian localizado por nuestros radares meteorológicos a 28 kilómetros al sur de Puerto Esperanza, provincia de #PinardelRío a las 7.30 am.

Phoca PDF